ceapro Centro de Estudos Avançados de Processo

Boletim CEAPRO de publicações

n. 01/2021

Informativo periódico das últimas publicações científicas realizadas por membros do CEAPRO.

ceapro.org.br

Acompanhe nossas redes

Artigos de revistas

Cristiane Druve Tavares Fagundes, O modelo de precedentes do CPC/2015 como ápice de uma silenciosa evolução de observância a provimentos jurisdicionais, Revista Forense,v.432,dez/2020.

Rogerio Mollica e Danilo Scramin Alves, Considerações acerca das medidas executivas atípicas do CPC/2015 e sua incidência na jurisprudência dos Tribunais Superiores, Revista de Processo, v. 311, jan 2021, p. 111 – 132.

Vinícius Lemos e Bruno Carlos Pastore, A cumulação de tutelas provisórias de naturezas diversas na mesma demanda: a necessidade de um rito de compatibilidade na cumulação de tutelas provisórias em caráter antecedente, Revista de Processo, v. 311, jan 2021, p. 135-164. (acesse o texto aqui)

Vinícius Lemos, O julgamento do recurso da decisão parcial e as consequências processuais, In Revista Síntese – Direito Civil e Processual Civil, v. 21, 2021, p. 9-40.

Artigos de coletâneas / Capítulos de livros

Bruno Lopes Megna, Princípios da administração pública na consensualidade administrativa e sua relação com as PPP´s, In Experiências práticas em concessões e PPP, vol I, p. 295-315, São Paulo, Quartier Latin, 2021. (clique aqui)

Bruno Megna e Fernanda Tartuce, Fomento estatal aos meios consensuais de solução de conflitos pelos poderes judiciário, executivo e legislativo, In Desjudicialização, justiça conciliativa e poder público, São Paulo, Revista dos Tribunais, 2021.

Fernanda Tartuce e Simone Tassinari, Autonomia e gradação da curatela à luz das funções psíquicas, In Vulnerabilidade e sua compreensão no direito brasileiro, Indaiatuba, Editora Foco, 2021.

Fernanda Tartuce e Débora Brandão, Mediação em conflitos sucessórios: possibilidades antes, durante e depois da abertura da sucessão, In Arquitetura do planejamento sucessório, tomo II, Belo Horizonte, editora Fórum, 2021.

Rogério Mollica, A condenação em honorários advocatícios na produção antecipada de provas, In Produção antecipada da prova - questões relevantes e aspectos polêmicos, Londrina, editora Thoth, 2021.

Livro

Georges Abboud, Direito Constitucional Pós-Moderno, São Paulo, Revista dos Tribunais, 2021.

Sites referenciados

Ana Beatriz Presgrave e Fernanda Tartuce, Primeiras impressões sobre impactos familiares da lei 14.118/21. (clique aqui)

Fernanda Tartuce, Entendimento jurisprudencial - alienação fiduciária. Constituição da mora. Comprovação, Boletim AASP edição 3121, 2ª quinzena de fevereiro, 2021. (Portal AASP)

Rogério Mollica, Ainda sobre o cabimento de sucumbência recursal em recurso ajuizado por parte não sucumbente somente para a majoração de honorários advocatícios, Coluna CPC na prática, Migalhas, edição de 04/02/2021 (clique aqui)

José Henrique Mouta, Tutela provisória no recurso especial e algumas variáveis, segundo o entendimento do STJ, Migalhas. (clique aqui)

José Henrique Mouta, Embargos de declaração e agravo interno: Da fungibilidade recursal às consequências em caso de não pagamento da multa. (clique aqui)

Letícia Baddauy, Eleições na OAB: caminhando pela e para a igualdade, Migalhas (clique aqui)

Participe! Envie-nos suas publicações do mês de março/2021.

Esse boletim será circulado no e-grupo e também inserido no site do Ceapro e nas redes sociais, permitindo que outras pessoas possam utilizá-lo como referência de textos a serem lidos.
Os materiais cujas referências podem ser inseridas são: (i) artigos de revistas; (ii) artigos de coletâneas; (iii) livros; (iv) capítulos de livros; e (v) sites referenciados (v.g., Conjur e Migalhas).

Para facilitar a padronização, a indicação deve ser feita conforme o exemplo abaixo:

> José Antonio Ribeiro, *Os poderes do juiz no cumprimento de sentença, Revista de Direito vol. 48, p. 121-138.*
>
> Alberto Smith, *Reclamação constitucional,* 2ª ed. São Paulo: Saraiva, 2020.
>
> Se houver acesso eletrônico, pode ser indicado o respectivo link - v.g. (*www.editoradodireitobrasileiro.com.br/revistadodireito/48/8*)

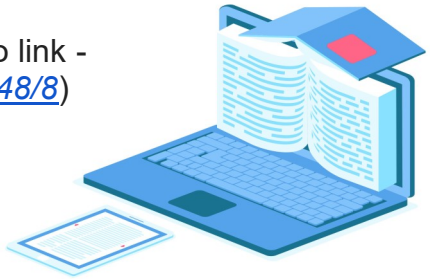

Bons estudos!